

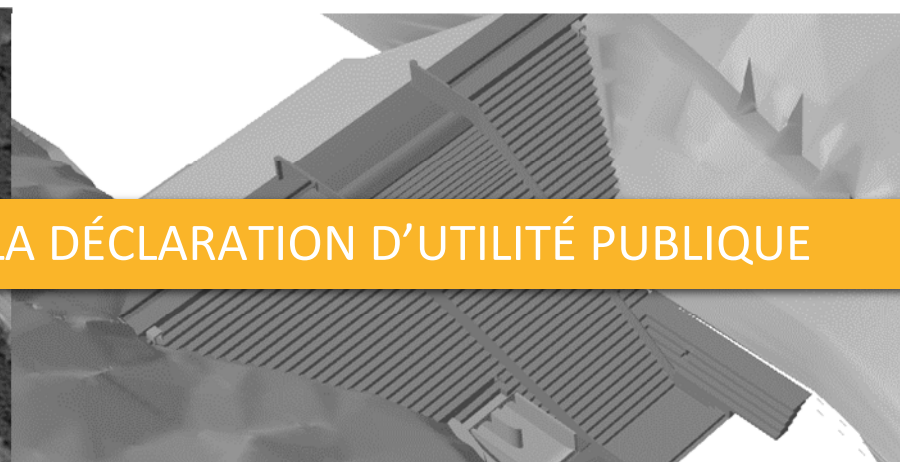

# SÉCURISATION DU COMPLEXE HYDRAULIQUE FORMÉ PAR LES BARRAGES DE SAINTE-CÉCILE D'ANDORGE ET DES CAMBOUS



Pièce **C**



DOSSIER D'ENQUÊTE PRÉALABLE À LA DÉCLARATION D'UTILITÉ PUBLIQUE

PLAN DE SITUATION

CHANGER LE SENS  
DE VOTRE QUOTIDIEN 



BRL ingénierie

1105 Av Pierre Mendès-France BP 94001  
30001 NÎMES CEDEX 5

Cotraitant 1

Date du document	18/01/2021
Contact	Gilles PAHIN / Odile GOEDERT-WESTON

Titre du document	DOSSIER D'ENQUÊTE PRÉALABLE À LA DÉCLARATION D'UTILITÉ PUBLIQUE
Référence du document :	3_PieceC_PlanSituation_V5.docx
Indice :	5

Date émission	Indice	Observation	Dressé par	Vérifié et Validé par
18/01/2021	1	Création du document	OGO	GPA
17/03/2022	2a	Intégration Rapport PRO	OGO / MCA	GPA
22/04/2022	2b	Retours du CD30 sur V2a	OGO / MCA	GPA
02/05/2023	3a	Intégration des retours des Services État oct. 2022+ évolution du projet	OGO	GPA
23/05/2023	4	Reprises suite aux retours du CD 30 (15/05/2023) + évolution du périmètre de la zone d'installation de chantier	OGO	GPA
21/11/2023	5	Mis à jour suite au dépôt du DAUE du 31/10/2023	OGO	GPA

# DOSSIER D'ENQUÊTE PRÉALABLE À LA DÉCLARATION D'UTILITÉ PUBLIQUE

## Pièce C : Plan de situation



Le projet de sécurisation du complexe hydraulique formé par les barrages de Sainte-Cécile d'Andorge et des Cambous, est situé dans le département du Gard, au droit des communes de Sainte-Cécile d'Andorge et de Branoux-les-Taillades, dans la vallée du Gardon d'Alès, à une dizaine de kilomètres en amont de la ville de La Grand-Combe.

Le site du projet est accessible par la Route Nationale RN 106, principal axe routier permettant de joindre la sous-préfecture du Gard (Alès) et la préfecture de la Lozère (Mende).

Les principales installations temporaires de chantier du projet situées dans le périmètre de la DUP, intéressent pour l'essentiel le site dit « Sites des Deux Lacs », situé en aval rive droite du Gardon d'Alès, en aval du barrage de Sainte-Cécile d'Andorge, sur la commune de Branoux-les-Taillades.

La carte suivante permet de visualiser le périmètre et les parcelles privées visées par la DUP.



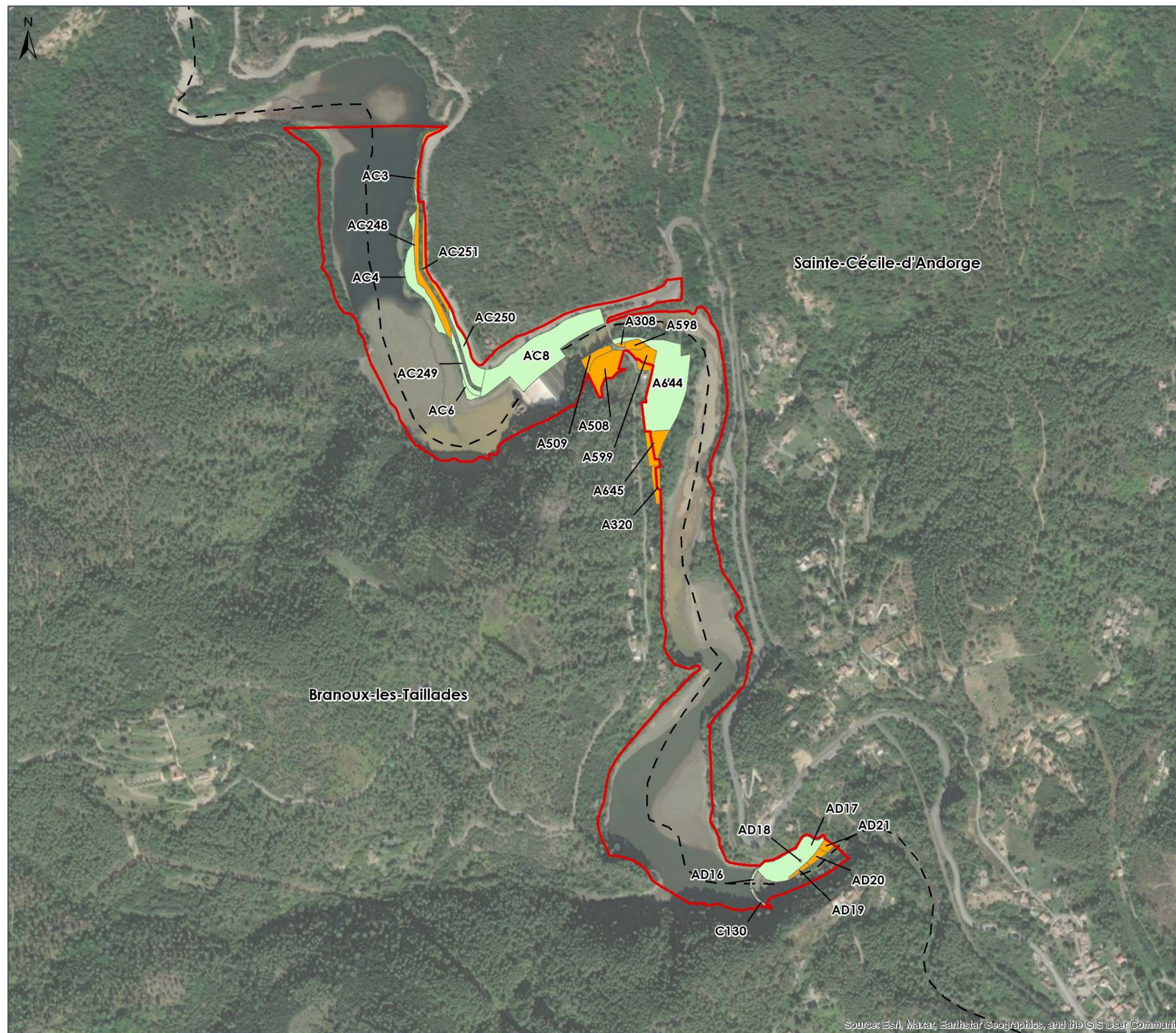

Sécurisation du complexe hydraulique des barrages de Sainte-Cécile d'Andorge et des Cambous

Périmètre de la DUP



Légende

- Communes
- Périmètre de la DUP
- Parcelles CD30
- Parcelles privées

Echelles : 0 100 200 M  
 Système géodésique RGF-93  
 Projection : Lambert-93  
 Réalisé le : 01/08/2023

Sources : BRLi, BD TOPO, World Imagery  
 Cadastre Etalab  
 Format d'impression : A3  
 Réf : 38\_Perimetre\_DUP.mxd







**BRL**  
*Ingénierie*



[www.brl.fr/brli](http://www.brl.fr/brli)

*Société anonyme au capital de 3 183 349 euros  
SIRET : 391 484 862 000 19 - RCS : NÎMES B 391 484 862  
N° de TVA intracom : FR 35 391 484 862 000 19*

1105, avenue Pierre Mendès-  
France  
BP 94001 - 30 001 Nîmes Cedex 5  
FRANCE  
Tél. : +33 (0) 4 66 84 81 11  
Fax : +33 (0) 4 66 87 51 09  
e-mail : [brli@brl.fr](mailto:brli@brl.fr)