

**ARRETE Préfectoral du**  
**Annexe 2**  
**Carte des mesures applicables sur les zones d'alerte**

SER

Zones d'alerte :

Cours d'eau :

— Principaux  
 — Secondaires

Etats des mesures zones superficielles:

- Pas de mesure
- Vigilance
- Alerte
- Alerte renforcée
- Crise

Source et date des données :  
- DDTM30/SER

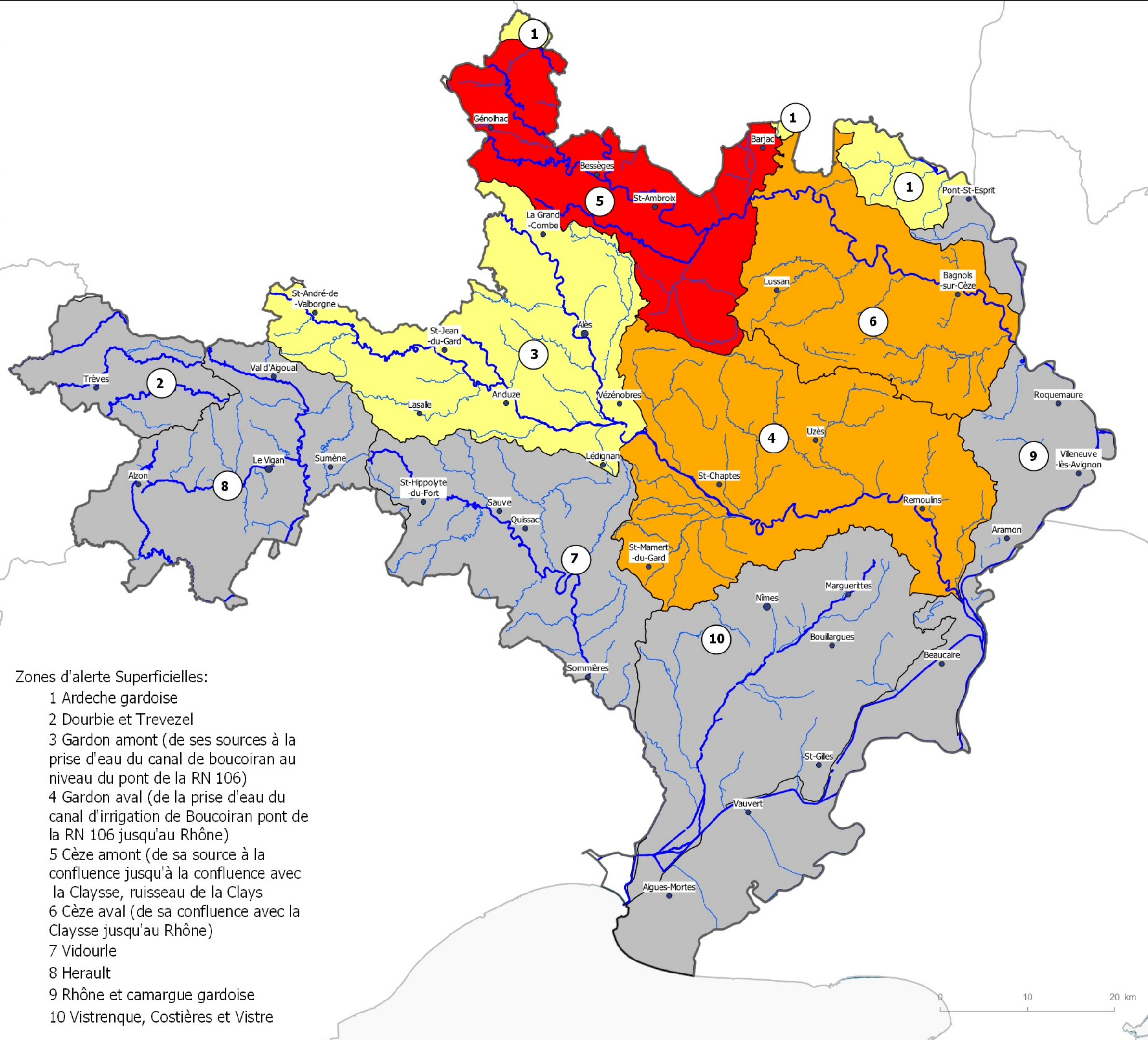

- Zones d'alerte Superficielles:
- 1 Ardeche gardoise
  - 2 Dourbie et Trevezel
  - 3 Gardon amont (de ses sources à la prise d'eau du canal de boucoiran au niveau du pont de la RN 106)
  - 4 Gardon aval (de la prise d'eau du canal d'irrigation de Boucoiran pont de la RN 106 jusqu'au Rhône)
  - 5 Cèze amont (de sa source à la confluence jusqu'à la confluence avec la Claysse, ruisseau de la Clays)
  - 6 Cèze aval (de sa confluence avec la Claysse jusqu'au Rhône)
  - 7 Vidourle
  - 8 Herault
  - 9 Rhône et camargue gardoise
  - 10 Vistrenque, Costières et Vistre

0 10 20 km