

Zones d'alerte - Rivières et cours d'eau
Arrêté Préfectoral du 06 août 2015 - Annexe 2
Mesures applicables jusqu'au 27 août 2015

SEI	Document: Projet_secheresse_cours_d_eau.qgs	Date d'édition: 06/08/2015
-----	--	-------------------------------

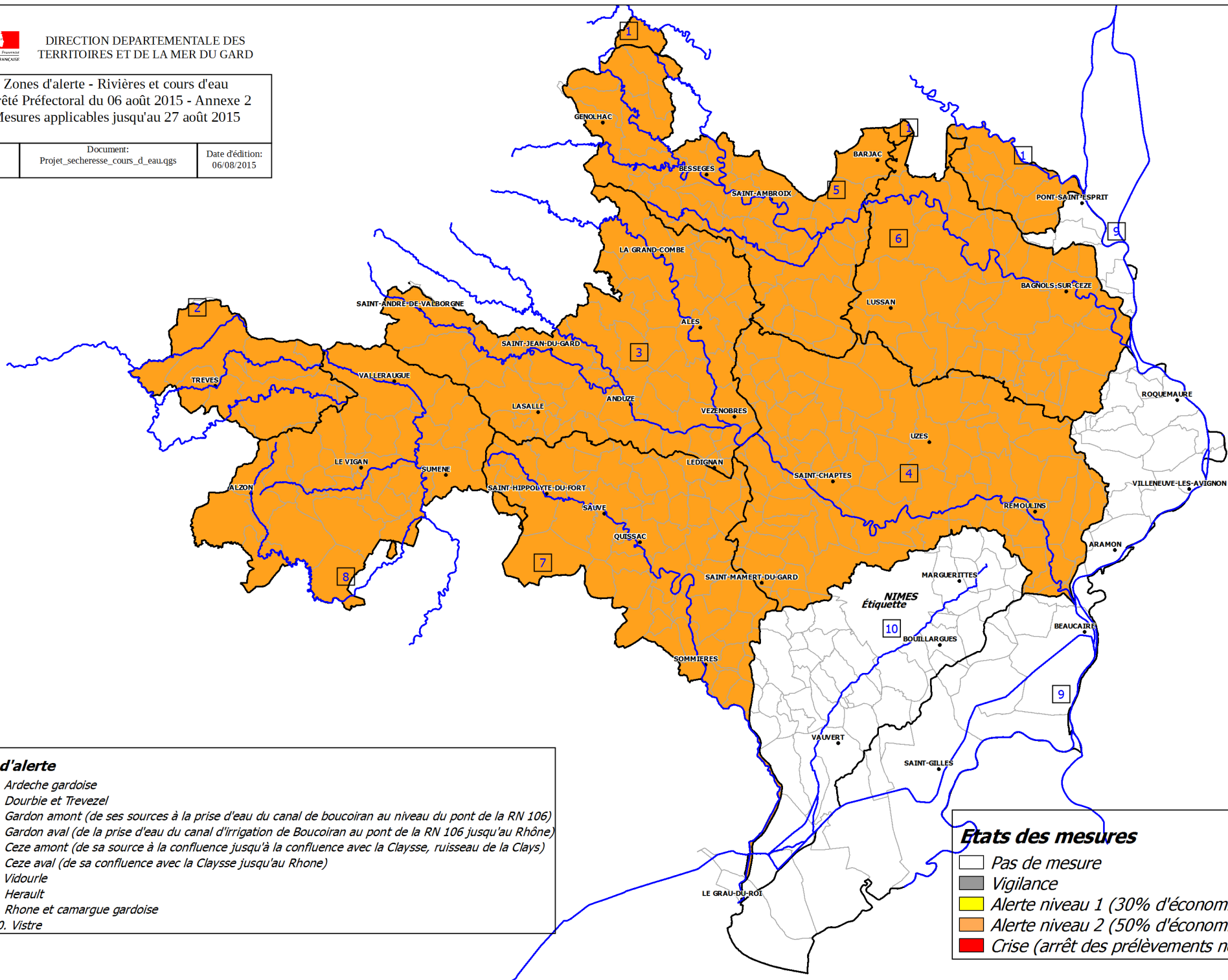

Zone d'alerte

- | | |
|--|---|
| | 1. Ardeche gardoise |
| | 2. Dourbie et Trevezel |
| | 3. Gardon amont (de ses sources à la prise d'eau du canal de boucoiran au niveau du pont de la RN 106) |
| | 4. Gardon aval (de la prise d'eau du canal d'irrigation de Boucoiran au pont de la RN 106 jusqu'au Rhône) |
| | 5. Ceze amont (de sa source à la confluence jusqu'à la confluence avec la Claysse, ruisseau de la Clays) |
| | 6. Ceze aval (de sa confluence avec la Claysse jusqu'au Rhône) |
| | 7. Vidourle |
| | 8. Herault |
| | 9. Rhone et camargue gardoise |
| | 10. Vistre |

Etats des mesures

- | | |
|--|---|
| | Pas de mesure |
| | Vigilance |
| | Alerte niveau 1 (30% d'économie) |
| | Alerte niveau 2 (50% d'économie) |
| | Crise (arrêt des prélèvements non prioritaires) |